

令和6年12月

雇用情勢

笠岡公共職業安定所

ハローワーク笠岡管轄の、笠岡市、井原市、浅口市、浅口郡里庄町、小田郡矢掛町における雇用情勢です。

ポイント

有効求人倍率は、1.47倍となり、前年同月に比べ0.09ポイント上昇した。

前年同月に比べ、有効求人数は7.9%増加し、有効求職者数は0.9%増加した。

新規求人数を産業別に前年同月と比較すると、主な産業では、建設業が25.7%減少し、製造業が15.4%増加した。また、運輸業・郵便業が95.6%増加し、卸・小売業が15.8%減少し、医療・福祉が9.4%減少した。全体で見ると、4.4%増加した。

有効求人数・有効求職者数・有効求人倍率の推移

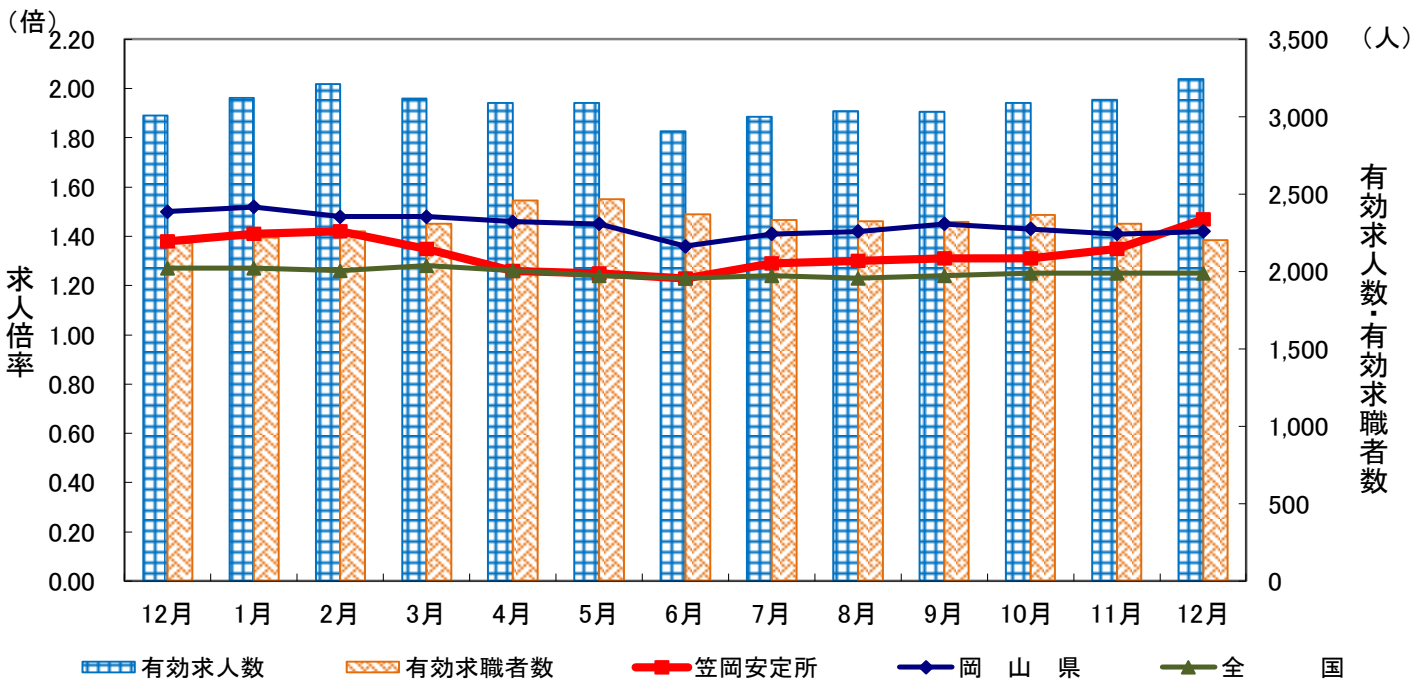

| | 12月 | 1月 | 2月 | 3月 | 4月 | 5月 | 6月 | 7月 | 8月 | 9月 | 10月 | 11月 | 12月 |
|-----------|-------|-------|-------|-------|-------|-------|-------|-------|-------|-------|-------|-------|-------|
| 有効求人数 | 3,007 | 3,123 | 3,211 | 3,117 | 3,090 | 3,088 | 2,907 | 3,000 | 3,035 | 3,032 | 3,090 | 3,109 | 3,244 |
| 有効求職者数 | 2,182 | 2,221 | 2,260 | 2,308 | 2,460 | 2,469 | 2,369 | 2,333 | 2,326 | 2,322 | 2,364 | 2,310 | 2,201 |
| 有効求人倍率 | 1.38 | 1.41 | 1.42 | 1.35 | 1.26 | 1.25 | 1.23 | 1.29 | 1.30 | 1.31 | 1.31 | 1.35 | 1.47 |
| 岡山県 | 1.50 | 1.52 | 1.48 | 1.48 | 1.46 | 1.45 | 1.36 | 1.41 | 1.42 | 1.45 | 1.43 | 1.41 | 1.42 |
| 全国 | 1.27 | 1.27 | 1.26 | 1.28 | 1.26 | 1.24 | 1.23 | 1.24 | 1.23 | 1.24 | 1.25 | 1.25 | 1.25 |
| 完全失業率(全国) | 2.5 | 2.4 | 2.6 | 2.6 | 2.6 | 2.6 | 2.5 | 2.7 | 2.5 | 2.4 | 2.5 | 2.5 | 2.4 |

注1 完全失業率(全国)と有効求人倍率の全国及び岡山県は季節調整値、笠岡所は原数値。(新規学卒を除き、パートタイムを含む。)

注2 令和5年12月以前の数値は新季節指数により改訂されている。

注3 令和3年9月以降についてはオンライン求職登録者にかかる件数を含む。

一般労働市場の動向

| 項目 年度 年月 | 新 規 | | | | | 有 効 | | | | | | |
|----------------|-------------------|--------|-------------------|-----------------------|-------------------|------------------|-------|-------------------|-----------------------|-------|-----|------------------|
| | 求 人 | | 求 職 | | | 求 人 倍率 (倍) | 求 人 | | 求 職 | | | 求 人 倍率 (倍) |
| | 対前年 増減率 (%) | | 対前年 増減率 (%) | うち 失業 給付 受給者 | 対前年 増減率 (%) | | | 対前年 増減率 (%) | うち 失業 給付 受給者 | | | |
| 31年度 | 1,023 | ▲ 3.4 | 493 | ▲ 1.4 | 144 | 2.08 | 2,930 | ▲ 2.0 | 2,018 | ▲ 1.4 | 726 | 1.45 |
| 2年度 | 803 | ▲ 21.5 | 465 | ▲ 5.7 | 130 | 1.73 | 2,281 | ▲ 22.2 | 2,172 | ▲ 1.5 | 846 | 1.05 |
| 3年度 | 1,137 | 41.6 | 468 | 0.6 | 112 | 2.44 | 3,189 | 39.8 | 2,297 | 13.8 | 856 | 1.39 |
| 4年度 | 1,234 | 8.5 | 480 | 2.6 | 110 | 2.57 | 3,566 | 11.8 | 2,200 | ▲ 4.2 | 703 | 1.62 |
| 5年度 | 1,079 | ▲ 12.6 | 486 | 1.3 | 117 | 2.22 | 3,055 | ▲ 14.3 | 2,282 | 3.7 | 728 | 1.34 |
| R5/4~6 | 1,110 | ▲ 16.0 | 553 | 4.7 | 149 | 2.01 | 3,158 | ▲ 15.0 | 2,414 | 4.1 | 766 | 1.31 |
| R5/7~9 | 1,044 | ▲ 15.5 | 442 | ▲ 1.8 | 109 | 2.36 | 2,949 | ▲ 16.3 | 2,230 | 2.0 | 771 | 1.32 |
| R5/10~12 | 1,060 | ▲ 14.9 | 449 | 3.9 | 97 | 2.36 | 2,964 | ▲ 18.2 | 2,222 | 4.6 | 688 | 1.33 |
| R6/1~3 | 1,101 | ▲ 3.0 | 502 | ▲ 1.8 | 111 | 2.19 | 3,150 | ▲ 7.4 | 2,263 | 4.3 | 685 | 1.39 |
| R6/4~6 | 1,024 | ▲ 7.7 | 532 | ▲ 3.8 | 128 | 1.92 | 3,028 | ▲ 4.1 | 2,433 | 0.8 | 734 | 1.24 |
| R6/7~9 | 1,053 | 0.9 | 461 | 4.3 | 112 | 2.28 | 3,022 | 2.5 | 2,327 | 4.3 | 765 | 1.30 |
| R6/10~12 | 1,132 | 6.8 | 425 | ▲ 5.3 | 103 | 2.66 | 3,148 | 6.2 | 2,292 | 3.2 | 734 | 1.37 |
| R7/1~3 | | | | | | | | | | | | |
| 5年4月 | 1,218 | ▲ 18.5 | 668 | 0.6 | 193 | 1.82 | 3,177 | ▲ 14.4 | 2,417 | 3.1 | 728 | 1.31 |
| 5月 | 814 | ▲ 9.9 | 522 | 9.9 | 143 | 1.56 | 3,186 | ▲ 11.9 | 2,435 | 4.1 | 787 | 1.31 |
| 6月 | 1,297 | ▲ 17.1 | 468 | 5.2 | 112 | 2.77 | 3,111 | ▲ 18.6 | 2,391 | 5.2 | 784 | 1.30 |
| 7月 | 1,164 | ▲ 13.0 | 427 | ▲ 3.8 | 113 | 2.73 | 3,051 | ▲ 13.2 | 2,241 | 2.8 | 796 | 1.36 |
| 8月 | 871 | 2.7 | 437 | ▲ 2.0 | 108 | 1.99 | 2,920 | ▲ 16.6 | 2,219 | 1.2 | 780 | 1.32 |
| 9月 | 1,096 | ▲ 27.8 | 462 | 0.4 | 105 | 2.37 | 2,876 | ▲ 19.1 | 2,229 | 2.1 | 736 | 1.29 |
| 10月 | 1,050 | ▲ 23.0 | 480 | ▲ 3.2 | 106 | 2.19 | 2,902 | ▲ 19.2 | 2,232 | 2.3 | 721 | 1.30 |
| 11月 | 985 | 14.0 | 459 | 5.5 | 93 | 2.15 | 2,984 | ▲ 17.9 | 2,251 | 5.6 | 688 | 1.33 |
| 12月 | 1,145 | ▲ 24.2 | 407 | 11.2 | 92 | 2.81 | 3,007 | ▲ 17.5 | 2,182 | 5.8 | 656 | 1.38 |
| 6年 1月 | 1,161 | ▲ 7.7 | 525 | 11.2 | 133 | 2.21 | 3,123 | ▲ 11.6 | 2,221 | 7.2 | 698 | 1.41 |
| 2月 | 980 | 21.9 | 487 | ▲ 6.0 | 103 | 2.01 | 3,211 | ▲ 6.5 | 2,260 | 3.6 | 687 | 1.42 |
| 3月 | 1,163 | ▲ 13.5 | 495 | ▲ 8.8 | 98 | 2.35 | 3,117 | ▲ 3.8 | 2,308 | 2.4 | 669 | 1.35 |
| 6年4月 | 1,093 | ▲ 10.3 | 657 | ▲ 1.6 | 163 | 1.66 | 3,090 | ▲ 2.7 | 2,460 | 1.8 | 715 | 1.26 |
| 5月 | 957 | 17.6 | 511 | ▲ 2.1 | 126 | 1.87 | 3,088 | ▲ 3.1 | 2,469 | 1.4 | 751 | 1.25 |
| 6月 | 1,023 | ▲ 21.1 | 427 | ▲ 8.8 | 94 | 2.40 | 2,907 | ▲ 6.6 | 2,369 | ▲ 0.9 | 737 | 1.23 |
| 7月 | 1,177 | 1.1 | 499 | 16.9 | 127 | 2.36 | 3,000 | ▲ 1.7 | 2,333 | 4.1 | 781 | 1.29 |
| 8月 | 975 | 11.9 | 415 | ▲ 5.0 | 102 | 2.35 | 3,035 | 3.9 | 2,326 | 4.8 | 769 | 1.30 |
| 9月 | 1,007 | ▲ 8.1 | 469 | 1.5 | 108 | 2.15 | 3,032 | 5.4 | 2,322 | 4.2 | 744 | 1.31 |
| 10月 | 1,230 | 17.1 | 483 | 0.6 | 124 | 2.55 | 3,090 | 6.5 | 2,364 | 5.9 | 753 | 1.31 |
| 11月 | 971 | ▲ 1.4 | 430 | ▲ 6.3 | 98 | 2.26 | 3,109 | 4.2 | 2,310 | 2.6 | 738 | 1.35 |
| 12月 | 1,195 | 4.4 | 362 | ▲ 11.1 | 88 | 3.30 | 3,244 | 7.9 | 2,201 | 0.9 | 710 | 1.47 |
| 7年 1月 | | | | | | | | | | | | |
| 2月 | | | | | | | | | | | | |
| 3月 | | | | | | | | | | | | |

(注)1 計上数及び指数は新規学卒者を除きパートタイムを含む。

(注)2 求人倍率は原数値

(注)3 各年度、四半期の数値は月平均である。

(注)4 新規求職、有効求職及び就職件数については、井原市ふるさとハローワーク分を含む。

| 項目 年度 年月 | 就 職 | | | | | | | 高年齢求職者 | | | | | |
|----------------|-----|-------------------|----------------|-------------|-------------------|------|-------------------|--------|-------------------|----------------|-------|-------------------|----------------|
| | 合計 | | 就職 率 (%) | 雇用保険 受給者 | | 高年齢者 | | 新規 | | | 有効 | | |
| | | 対前年 増減率 (%) | | | 対前年 増減率 (%) | | 対前年 増減率 (%) | | 対前年 増減率 (%) | 構成 比 (%) | | 対前年 増減率 (%) | 構成 比 (%) |
| 31年度 | 191 | ▲ 5.9 | 41.1 | 53 | ▲ 5.4 | 46 | 2.2 | 156 | 7.6 | 33.5 | 629 | ▲ 1.4 | 29.0 |
| 2年度 | 163 | ▲ 14.7 | 34.8 | 49 | ▲ 7.5 | 42 | ▲ 8.7 | 165 | 5.8 | 35.3 | 779 | 23.8 | 33.9 |
| 3年度 | 177 | 8.6 | 37.8 | 50 | 2.0 | 49 | 16.7 | 160 | ▲ 3.0 | 34.2 | 862 | 10.7 | 37.5 |
| 4年度 | 177 | 8.6 | 37.8 | 50 | 2.0 | 49 | 16.7 | 160 | ▲ 3.0 | 34.2 | 862 | 10.7 | 37.5 |
| 5年度 | 167 | ▲ 5.6 | 34.4 | 45 | ▲ 10.0 | 51 | 4.1 | 192 | 20.0 | 39.5 | 901 | 4.5 | 39.5 |
| R5/4~6 | 182 | ▲ 8.1 | 32.9 | 47 | ▲ 9.6 | 52 | 13.0 | 223 | 13.2 | 40.3 | 976 | 12.4 | 40.4 |
| R5/7~9 | 152 | ▲ 3.8 | 34.4 | 47 | 17.5 | 48 | 20.0 | 162 | 6.6 | 36.7 | 866 | 9.9 | 38.8 |
| R5/10~12 | 164 | 7.2 | 36.5 | 44 | 12.8 | 51 | 8.5 | 174 | 13.7 | 38.8 | 852 | 8.8 | 38.3 |
| R6/1~3 | 172 | 6.2 | 34.3 | 42 | 16.7 | 54 | 17.4 | 208 | 8.9 | 41.4 | 911 | 10.3 | 40.3 |
| R6/4~6 | 176 | ▲ 3.3 | 33.1 | 43 | ▲ 8.5 | 62 | 19.2 | 219 | ▲ 1.8 | 41.2 | 1,029 | 5.4 | 42.3 |
| R6/7~9 | 143 | ▲ 5.9 | 31.0 | 37 | ▲ 21.3 | 51 | 6.3 | 179 | 10.5 | 38.8 | 927 | 7.0 | 39.8 |
| R6/10~12 | 163 | ▲ 0.6 | 38.4 | 43 | ▲ 2.3 | 58 | 13.7 | 174 | 0.0 | 40.9 | 933 | 9.5 | 40.7 |
| R7/1~3 | | | | | | | | | | | | | |
| 5年4月 | 182 | ▲ 14.2 | 27.2 | 44 | ▲ 15.4 | 61 | 17.3 | 294 | 5.0 | 44.0 | 971 | 11.6 | 40.2 |
| 5月 | 185 | ▲ 2.6 | 35.4 | 48 | ▲ 7.7 | 48 | 23.1 | 204 | 25.9 | 39.1 | 986 | 12.8 | 40.5 |
| 6月 | 178 | ▲ 6.8 | 38.0 | 48 | ▲ 5.9 | 47 | ▲ 2.1 | 170 | 14.9 | 36.3 | 972 | 13.2 | 40.7 |
| 7月 | 153 | ▲ 1.3 | 35.8 | 53 | 47.2 | 51 | 24.4 | 165 | 11.5 | 38.6 | 883 | 11.9 | 39.4 |
| 8月 | 133 | ▲ 14.2 | 30.4 | 41 | ▲ 2.4 | 39 | ▲ 7.1 | 172 | 17.8 | 39.4 | 857 | 9.7 | 38.6 |
| 9月 | 169 | 3.0 | 36.6 | 48 | 17.1 | 55 | 48.6 | 150 | ▲ 6.8 | 32.5 | 857 | 7.9 | 38.4 |
| 10月 | 169 | 11.2 | 35.2 | 50 | 0.0 | 47 | ▲ 2.1 | 182 | 1.7 | 37.9 | 856 | 6.3 | 38.4 |
| 11月 | 174 | 7.4 | 37.9 | 42 | 20.0 | 62 | 34.8 | 173 | 21.0 | 37.7 | 858 | 10.7 | 38.1 |
| 12月 | 149 | 2.8 | 36.6 | 40 | 21.2 | 44 | ▲ 4.3 | 166 | 20.3 | 40.8 | 841 | 9.2 | 38.5 |
| 6年1月 | 134 | 17.5 | 25.5 | 30 | 11.1 | 39 | 2.6 | 225 | 25.0 | 42.9 | 887 | 12.6 | 39.9 |
| 2月 | 169 | 9.0 | 34.7 | 48 | 33.3 | 59 | 22.9 | 207 | 5.1 | 42.5 | 911 | 9.6 | 40.3 |
| 3月 | 212 | ▲ 2.3 | 42.8 | 49 | 6.5 | 65 | 25.0 | 191 | ▲ 2.6 | 38.6 | 936 | 9.0 | 40.6 |
| 6年4月 | 190 | 4.4 | 28.9 | 44 | 0.0 | 68 | 11.5 | 318 | 8.2 | 48.4 | 1,053 | 8.4 | 42.8 |
| 5月 | 191 | 3.2 | 37.4 | 42 | ▲ 12.5 | 70 | 45.8 | 204 | 0.0 | 39.9 | 1,040 | 5.5 | 42.1 |
| 6月 | 148 | ▲ 16.9 | 34.7 | 42 | ▲ 12.5 | 47 | 0.0 | 135 | ▲ 20.6 | 31.6 | 994 | 2.3 | 42.0 |
| 7月 | 152 | ▲ 0.7 | 30.5 | 33 | ▲ 37.7 | 57 | 11.8 | 191 | 15.8 | 38.3 | 937 | 6.1 | 40.2 |
| 8月 | 145 | 9.0 | 34.9 | 41 | 0.0 | 50 | 28.2 | 163 | ▲ 5.2 | 39.3 | 920 | 7.4 | 39.6 |
| 9月 | 131 | ▲ 22.5 | 27.9 | 37 | ▲ 22.9 | 46 | ▲ 16.4 | 182 | 21.3 | 38.8 | 925 | 7.9 | 39.8 |
| 10月 | 179 | 5.9 | 37.1 | 52 | 4.0 | 67 | 42.6 | 202 | 11.0 | 41.8 | 960 | 12.1 | 40.6 |
| 11月 | 155 | ▲ 10.9 | 36.0 | 40 | ▲ 4.8 | 52 | ▲ 16.1 | 165 | ▲ 4.6 | 38.4 | 931 | 8.5 | 40.3 |
| 12月 | 155 | 4.0 | 42.8 | 37 | ▲ 7.5 | 55 | 25.0 | 154 | ▲ 7.2 | 42.5 | 909 | 8.1 | 41.3 |
| 7年1月 | | | | | | | | | | | | | |
| 2月 | | | | | | | | | | | | | |
| 3月 | | | | | | | | | | | | | |

(注)5 高年齢求職者欄の構成比は新規及び有効求職者総数に対する構成比である。

(注)6 就職率＝就職件数／新規求職者数

新産業分類(平成25年10月改定「日本標準産業分類」)に基づく区分による求人状況

| 月別、増減率 | | 年度(月平均) | | | | 対前年度増減率(%) | | | |
|---------------------|----------------------------|---------|-------|-------|--------|------------|--------|--------|--------|
| | | 2年度 | 3年度 | 4年度 | 5年度 | 2年度 | 3年度 | 4年度 | 5年度 |
| 産業・規模別 | A・B 農・林・漁業 | 16 | 22 | 22 | 19 | 107.7 | ▲ 40.7 | 37.5 | ▲ 13.6 |
| | C 鉱業、採石業、砂利採取業 | 2 | 3 | 5 | 3 | 200.0 | ▲ 33.3 | 50.0 | ▲ 40.0 |
| | D 建設業 | 93 | 102 | 97 | 93 | ▲ 11.4 | 0.0 | 9.7 | ▲ 4.1 |
| | E 製造業 | 193 | 265 | 258 | 222 | ▲ 11.8 | ▲ 33.7 | 37.3 | ▲ 14.0 |
| | (09.10) 食料品、飲料・たばこ・飼料 | 42 | 65 | 48 | 41 | ▲ 8.2 | ▲ 25.0 | 54.8 | ▲ 14.6 |
| | (11) 繊維 | 18 | 24 | 26 | 23 | ▲ 7.7 | ▲ 25.0 | 33.3 | ▲ 11.5 |
| | (12.13) 木材・木製品、家具・装備品 | 4 | 6 | 4 | 4 | 0.0 | ▲ 33.3 | 50.0 | 0.0 |
| | (14.15) パルプ・紙・紙加工品、印刷・同関連業 | 14 | 5 | 4 | 4 | 66.7 | 40.0 | ▲ 64.3 | 0.0 |
| | (16.17) 化学工業、石油製品・石炭製品 | 6 | 8 | 8 | 6 | 25.0 | 20.0 | 33.3 | ▲ 25.0 |
| | (18.19) プラスチック製品、ゴム製品 | 23 | 28 | 26 | 20 | 14.8 | ▲ 25.8 | 21.7 | ▲ 23.1 |
| | (21) 窯業・土石製品 | 8 | 9 | 11 | 7 | ▲ 31.3 | ▲ 27.3 | 12.5 | ▲ 36.4 |
| | (22) 鉄鋼 | 4 | 6 | 4 | 7 | 37.5 | ▲ 63.6 | 50.0 | 75.0 |
| | (23) 非鉄金属 | 2 | 2 | 5 | 3 | ▲ 25.0 | ▲ 33.3 | 0.0 | ▲ 40.0 |
| | (24) 金属製品 | 10 | 10 | 9 | 10 | 0.0 | ▲ 23.1 | 0.0 | 11.1 |
| | (25) はん用機械器具 | 13 | 15 | 14 | 11 | 11.8 | ▲ 31.6 | 15.4 | ▲ 21.4 |
| | (26) 生産用機械器具 | 21 | 22 | 25 | 31 | ▲ 11.5 | ▲ 8.7 | 4.8 | 24.0 |
| | (27) 業務用機械器具 | 2 | 2 | 2 | 3 | - | 100.0 | 0.0 | 50.0 |
| | (28) 電子部品・デバイス・電子回路 | 7 | 7 | 6 | 3 | ▲ 42.9 | ▲ 12.5 | 0.0 | ▲ 50.0 |
| | (29) 電気機械器具 | 9 | 22 | 25 | 12 | ▲ 46.7 | ▲ 43.8 | 144.4 | ▲ 52.0 |
| | (30) 情報通信機械器具 | 1 | 2 | 3 | 3 | ▲ 40.0 | ▲ 66.7 | 100.0 | 0.0 |
| | (31) 輸送用機械器具 | 16 | 33 | 45 | 44 | ▲ 2.7 | ▲ 77.5 | 106.3 | ▲ 2.2 |
| | (20.32) その他 | 4 | 4 | 5 | 2 | 50.0 | ▲ 33.3 | 0.0 | ▲ 60.0 |
| | F 電気・ガス・熱供給・水道業 | 2 | 2 | 4 | 2 | 0.0 | 0.0 | 0.0 | ▲ 50.0 |
| | G 情報通信業 | 3 | 3 | 1 | 2 | ▲ 25.0 | 0.0 | 0.0 | 100.0 |
| | H 運輸業、郵便業 | 71 | 71 | 68 | 67 | 3.8 | ▲ 13.4 | 0.0 | ▲ 1.5 |
| | I 卸・小売業 | 59 | 63 | 64 | 61 | 1.0 | ▲ 39.2 | 6.8 | ▲ 4.7 |
| | J・K 金融・保険、不動産業・物品賃貸業 | 3 | 2 | 3 | 2 | 33.3 | ▲ 25.0 | ▲ 33.3 | ▲ 33.3 |
| L 学術研究、専門・技術サービス業 | 8 | 11 | 17 | 18 | ▲ 8.3 | ▲ 27.3 | 37.5 | 5.9 | |
| M 飲食店・宿泊業 | 15 | 26 | 23 | 19 | 0.0 | ▲ 31.8 | 73.3 | ▲ 17.4 | |
| N 生活関連サービス業、娯楽業 | 14 | 15 | 18 | 16 | 26.7 | ▲ 26.3 | 7.1 | ▲ 11.1 | |
| O 教育、学習支援業 | 5 | 4 | 6 | 7 | 166.7 | ▲ 37.5 | ▲ 20.0 | 16.7 | |
| P 医療、福祉 | 248 | 479 | 566 | 485 | ▲ 3.9 | ▲ 9.5 | 93.1 | ▲ 14.3 | |
| Q 複合サービス事業 | 2 | 2 | 2 | 2 | ▲ 16.7 | ▲ 60.0 | 0.0 | 0.0 | |
| R サービス業(他に分類されないもの) | 43 | 42 | 41 | 33 | 0.0 | 7.5 | ▲ 2.3 | ▲ 19.5 | |
| S・T 公務、その他 | 29 | 31 | 44 | 31 | 2.2 | ▲ 38.3 | 6.9 | ▲ 29.5 | |
| 合 計 | | 803 | 1,137 | 1,234 | 1,079 | ▲ 3.4 | ▲ 21.5 | 41.6 | ▲ 12.6 |
| 規模別 | 0人～29人 | 445 | 644 | 703 | 589 | ▲ 4.4 | ▲ 17.6 | 44.7 | ▲ 16.2 |
| | 30人～99人 | 248 | 356 | 380 | 358 | 3.5 | ▲ 17.1 | 43.5 | ▲ 5.8 |
| | 100人～299人 | 84 | 101 | 108 | 97 | ▲ 5.1 | ▲ 35.9 | 20.2 | ▲ 10.2 |
| | 300人～499人 | 20 | 31 | 37 | 30 | ▲ 23.8 | ▲ 58.3 | 55.0 | ▲ 18.9 |
| | 500人以上 | 7 | 8 | 7 | 7 | 57.1 | ▲ 36.4 | 14.3 | 0.0 |

(注) 計上数はパートタイムを含む。

産業別・規模別新規求人状況

新産業分類(平成25年10月改定「日本標準産業分類」)に基づく区分による求人状況

| 月別、増減率 産業・規模別 | | 前年同月 | 今年 | | | | 対前年同月増減率(%) | | | |
|----------------------|----------------------------|-------|-------|-------|-----|--------|-------------|---------|---------|---------|
| | | 12月 | 9月 | 10月 | 11月 | 12月 | 9月 | 10月 | 11月 | 12月 |
| 業 | A・B 農・林・漁業 | 6 | 8 | 33 | 35 | 7 | ▲ 20.0 | ▲ 26.7 | 105.9 | 16.7 |
| | C 鉱業、採石業、砂利採取業 | 2 | - | 1 | 4 | - | ▲ 100.0 | ▲ 75.0 | 100.0 | ▲ 100.0 |
| | D 建設業 | 140 | 100 | 97 | 59 | 104 | ▲ 6.5 | 16.9 | ▲ 21.3 | ▲ 25.7 |
| | E 製造業 | 182 | 178 | 244 | 243 | 210 | 1.7 | 3.8 | ▲ 11.6 | 15.4 |
| | (09.10) 食料品、飲料・たばこ・飼料 | 26 | 37 | 68 | 35 | 38 | ▲ 14.0 | 28.3 | ▲ 16.7 | 46.2 |
| | (11) 繊維 | 11 | 15 | 22 | 29 | 14 | 87.5 | ▲ 18.5 | ▲ 17.1 | 27.3 |
| | (12.13) 木材・木製品、家具・装備品 | 3 | 2 | 2 | - | 2 | - | ▲ 50.0 | ▲ 100.0 | ▲ 33.3 |
| | (14.15) パルプ・紙・紙加工品、印刷・同関連業 | 5 | 7 | 4 | 4 | 10 | 600.0 | 33.3 | 0.0 | 100.0 |
| | (16.17) 化学工業、石油製品・石炭製品 | 11 | 1 | 3 | 14 | 3 | ▲ 91.7 | 50.0 | 133.3 | ▲ 72.7 |
| | (18.19) プラスチック製品、ゴム製品 | 17 | 24 | 28 | 39 | 38 | 60.0 | 115.4 | 62.5 | 123.5 |
| | (21) 窯業・土石製品 | 6 | 6 | 5 | 1 | 11 | 20.0 | 150.0 | ▲ 90.0 | 83.3 |
| | (22) 鉄鋼 | 15 | 19 | 9 | 6 | 19 | 216.7 | 350.0 | 0.0 | 26.7 |
| | (23) 非鉄金属 | 5 | - | 3 | 5 | - | ▲ 100.0 | 50.0 | 400.0 | ▲ 100.0 |
| | (24) 金属製品 | 2 | 11 | 5 | 17 | 11 | 57.1 | ▲ 16.7 | 0.0 | 450.0 |
| | (25) はん用機械器具 | 9 | 11 | 5 | 12 | 6 | ▲ 8.3 | ▲ 28.6 | ▲ 29.4 | ▲ 33.3 |
| | (26) 生産用機械器具 | 33 | 16 | 39 | 15 | 25 | ▲ 40.7 | ▲ 13.3 | ▲ 31.8 | ▲ 24.2 |
| | (27) 業務用機械器具 | - | - | - | - | 2 | - | - | - | - |
| | (28) 電子部品・デバイス・電子回路 | - | - | 2 | 6 | 4 | ▲ 100.0 | - | - | - |
| | (29) 電気機械器具 | 8 | 6 | 12 | 15 | 5 | ▲ 40.0 | ▲ 25.0 | 50.0 | ▲ 37.5 |
| | (30) 情報通信機械器具 | - | - | - | - | - | - | - | - | - |
| | (31) 輸送用機械器具 | 31 | 22 | 37 | 43 | 22 | 10.0 | ▲ 28.8 | ▲ 44.2 | ▲ 29.0 |
| | (20.32) その他 | - | 1 | - | 2 | - | 0.0 | ▲ 100.0 | 0.0 | - |
| | F 電気・ガス・熱供給・水道業 | 2 | 8 | 7 | 14 | 6 | 300.0 | 600.0 | 600.0 | 200.0 |
| | G 情報通信業 | - | 2 | 4 | - | 1 | 100.0 | 33.3 | - | - |
| | H 運輸業、郵便業 | 45 | 55 | 88 | 65 | 88 | 12.2 | 31.3 | ▲ 21.7 | 95.6 |
| | I 卸・小売業 | 57 | 41 | 83 | 71 | 48 | ▲ 46.8 | 40.7 | 6.0 | ▲ 15.8 |
| J・K 金融・保険、不動産業・物品賃貸業 | 1 | 2 | - | 1 | 2 | 100.0 | ▲ 100.0 | 0.0 | 100.0 | |
| L 学術研究、専門・技術サービス業 | 33 | 34 | 9 | 1 | 39 | 6.3 | ▲ 18.2 | ▲ 88.9 | 18.2 | |
| M 飲食店・宿泊業 | 6 | 11 | 27 | 17 | 68 | 37.5 | 125.0 | ▲ 63.8 | 1033.3 | |
| N 生活関連サービス業、娯楽業 | 6 | 19 | 27 | 6 | 16 | 111.1 | 8.0 | ▲ 66.7 | 166.7 | |
| O 教育、学習支援業 | 10 | 5 | 25 | 8 | 7 | ▲ 44.4 | 2400.0 | 60.0 | ▲ 30.0 | |
| P 医療、福祉 | 585 | 502 | 539 | 380 | 530 | ▲ 10.5 | 23.6 | 16.6 | ▲ 9.4 | |
| Q 複合サービス事業 | - | - | 2 | - | - | - | - | - | - | |
| R サービス業(他に分類されないもの) | 28 | 25 | 41 | 33 | 33 | 4.2 | ▲ 22.6 | 37.5 | 17.9 | |
| S・T 公務、その他 | 42 | 17 | 3 | 34 | 36 | ▲ 34.6 | ▲ 78.6 | 0.0 | ▲ 14.3 | |
| 合計 | | 1,145 | 1,007 | 1,230 | 971 | 1,195 | ▲ 8.1 | 17.1 | ▲ 1.4 | 4.4 |
| 規模別 | 0人～29人 | 592 | 558 | 682 | 590 | 671 | 2.4 | 19.4 | ▲ 5.0 | 13.3 |
| | 30人～99人 | 393 | 330 | 405 | 244 | 377 | ▲ 19.1 | 14.1 | ▲ 0.8 | ▲ 4.1 |
| | 100人～299人 | 144 | 97 | 110 | 103 | 128 | ▲ 21.8 | 52.8 | 94.3 | ▲ 11.1 |
| | 300人～499人 | 16 | 21 | 30 | 31 | 19 | 10.5 | ▲ 18.9 | ▲ 52.3 | 18.8 |
| | 500人以上 | - | 1 | 3 | 3 | - | - | ▲ 80.0 | - | - |

(注) 計上数はパートタイムを含む。

正社員求人の動向

| 項目 年度 年月 | 新 規 | | | | | 有 効 | | | | | 就 職 | | 岡山県 正社員有 効求人倍 率(原数 値) (倍) | 全国 正社員有 効求人倍 率(原数 値) (倍) | |
|----------------|-------------------|--------|-------------------|--------|----------------------|-------------------|--------|-------------------|-------|----------------------|-------------------|--------|--|---|------------|
| | 正社員求人 | | 求職(常用) | | 求人倍率 (原数値) (倍) | 正社員求人 | | 求職(常用) | | 求人倍率 (原数値) (倍) | 就職件数 | | | | 充足率 (%) |
| | 対前年 増減率 (%) | | 対前年 増減率 (%) | | | 対前年 増減率 (%) | | 対前年 増減率 (%) | | | 対前年 増減率 (%) | | | | |
| 31年度 | 548 | ▲ 1.8 | 318 | ▲ 0.6 | 1.72 | 1,605 | ▲ 0.1 | 1,207 | ▲ 2.0 | 1.33 | 95 | ▲ 6.9 | 17.3 | 1.48 | 1.12 |
| 2年度 | 455 | ▲ 17.0 | 293 | ▲ 7.9 | 1.55 | 1,294 | ▲ 19.4 | 1,263 | 4.6 | 1.02 | 77 | ▲ 18.9 | 16.9 | 1.13 | 0.83 |
| 3年度 | 646 | 42.0 | 297 | 1.4 | 2.18 | 1,868 | 44.4 | 1,346 | 6.6 | 1.39 | 84 | 9.1 | 13.0 | 1.15 | 0.90 |
| 4年度 | 700 | 8.4 | 296 | ▲ 0.3 | 2.36 | 1,989 | 6.5 | 1,266 | ▲ 5.9 | 1.57 | 82 | ▲ 2.4 | 11.7 | 1.25 | 1.01 |
| 5年度 | 629 | ▲ 10.1 | 298 | 0.7 | 2.11 | 1,806 | ▲ 9.2 | 1,313 | 3.7 | 1.38 | 82 | 0.0 | 13.0 | 1.25 | 1.01 |
| R5/4~6 | 619 | ▲ 10.3 | 328 | 5.5 | 1.89 | 1,798 | ▲ 8.7 | 1,349 | 1.7 | 1.33 | 84 | ▲ 12.5 | 13.6 | 1.18 | 0.98 |
| R5/7~9 | 629 | ▲ 8.8 | 289 | 2.5 | 2.18 | 1,790 | ▲ 10.8 | 1,301 | 2.8 | 1.38 | 80 | ▲ 1.2 | 12.7 | 1.26 | 1.01 |
| R5/10~12 | 634 | ▲ 7.2 | 278 | 2.6 | 2.28 | 1,780 | ▲ 11.8 | 1,302 | 7.6 | 1.37 | 80 | 9.6 | 12.6 | 1.31 | 1.05 |
| R6/1~3 | 635 | ▲ 14.0 | 296 | ▲ 7.2 | 2.15 | 1,854 | ▲ 5.5 | 1,301 | 3.3 | 1.43 | 83 | 6.4 | 13.1 | 1.30 | 1.03 |
| R6/4~6 | 611 | ▲ 1.3 | 304 | ▲ 7.3 | 2.01 | 1,817 | 1.1 | 1,331 | ▲ 1.3 | 1.37 | 80 | ▲ 4.8 | 13.1 | 1.22 | 0.95 |
| R6/7~9 | 627 | ▲ 0.3 | 279 | ▲ 3.5 | 2.25 | 1,815 | 1.4 | 1,312 | 0.8 | 1.38 | 63 | ▲ 21.3 | 10.1 | 1.23 | 1.00 |
| R6/10~12 | 633 | ▲ 0.2 | 248 | ▲ 10.8 | 2.55 | 1,832 | 2.9 | 1,255 | ▲ 3.6 | 1.46 | 75 | ▲ 6.3 | 11.9 | 1.28 | 1.07 |
| R7/1~3 | | | | | | | | | | | | | | | |
| 5年4月 | 491 | ▲ 46.8 | 365 | ▲ 0.5 | 1.35 | 1,797 | ▲ 9.2 | 1,355 | 0.1 | 1.33 | 74 | ▲ 32.7 | 15.1 | 1.17 | 0.98 |
| 5月 | 460 | ▲ 5.0 | 312 | 8.0 | 1.47 | 1,809 | ▲ 6.3 | 1,349 | 0.8 | 1.34 | 87 | ▲ 8.4 | 18.9 | 1.16 | 0.96 |
| 6月 | 907 | 37.0 | 308 | 11.6 | 2.94 | 1,789 | ▲ 10.6 | 1,343 | 4.2 | 1.33 | 90 | 8.4 | 9.9 | 1.22 | 0.99 |
| 7月 | 594 | ▲ 38.7 | 282 | ▲ 3.8 | 2.11 | 1,854 | ▲ 7.4 | 1,295 | 2.5 | 1.43 | 82 | 9.3 | 13.8 | 1.25 | 1.01 |
| 8月 | 547 | 19.7 | 284 | ▲ 1.0 | 1.93 | 1,779 | ▲ 11.7 | 1,298 | 1.4 | 1.37 | 82 | ▲ 2.4 | 15.0 | 1.26 | 1.01 |
| 9月 | 747 | 16.0 | 300 | 12.4 | 2.49 | 1,738 | ▲ 13.2 | 1,311 | 4.5 | 1.33 | 77 | ▲ 8.3 | 10.3 | 1.28 | 1.02 |
| 10月 | 499 | ▲ 49.3 | 300 | ▲ 4.2 | 1.66 | 1,734 | ▲ 14.0 | 1,310 | 6.1 | 1.32 | 91 | 16.7 | 18.2 | 1.28 | 1.02 |
| 11月 | 597 | 29.8 | 293 | 6.2 | 2.04 | 1,783 | ▲ 12.7 | 1,314 | 8.4 | 1.36 | 76 | 11.8 | 12.7 | 1.32 | 1.04 |
| 12月 | 805 | 33.3 | 242 | 8.0 | 3.33 | 1,822 | ▲ 8.5 | 1,281 | 8.2 | 1.42 | 72 | ▲ 1.4 | 8.9 | 1.33 | 1.08 |
| 6年1月 | 504 | ▲ 39.9 | 321 | 6.6 | 1.57 | 1,844 | ▲ 1.8 | 1,295 | 8.6 | 1.42 | 63 | 8.6 | 12.5 | 1.32 | 1.05 |
| 2月 | 603 | 34.9 | 283 | ▲ 14.8 | 2.13 | 1,885 | 1.8 | 1,301 | 1.6 | 1.45 | 84 | 9.1 | 13.9 | 1.29 | 1.04 |
| 3月 | 799 | ▲ 14.1 | 284 | ▲ 12.1 | 2.81 | 1,832 | ▲ 14.9 | 1,308 | 0.0 | 1.40 | 102 | 4.1 | 12.8 | 1.28 | 1.01 |
| 6年4月 | 505 | 2.9 | 348 | ▲ 4.7 | 1.45 | 1,848 | 2.8 | 1,342 | ▲ 1.0 | 1.38 | 84 | 13.5 | 16.6 | 1.23 | 0.96 |
| 5月 | 583 | 26.7 | 301 | ▲ 3.5 | 1.94 | 1,846 | 2.0 | 1,340 | ▲ 0.7 | 1.38 | 80 | ▲ 8.0 | 13.7 | 1.22 | 0.94 |
| 6月 | 744 | ▲ 18.0 | 264 | ▲ 14.3 | 2.82 | 1,758 | ▲ 1.7 | 1,310 | ▲ 2.5 | 1.34 | 76 | ▲ 15.6 | 10.2 | 1.20 | 0.96 |
| 7月 | 532 | ▲ 10.4 | 302 | 7.1 | 1.76 | 1,776 | ▲ 4.2 | 1,316 | 1.6 | 1.35 | 63 | ▲ 23.2 | 11.8 | 1.21 | 0.99 |
| 8月 | 598 | 9.3 | 250 | ▲ 12.0 | 2.39 | 1,822 | 2.4 | 1,323 | 1.9 | 1.38 | 72 | ▲ 12.2 | 12.0 | 1.24 | 1.00 |
| 9月 | 751 | 0.5 | 284 | ▲ 5.3 | 2.64 | 1,847 | 6.3 | 1,298 | ▲ 1.0 | 1.42 | 55 | ▲ 28.6 | 7.3 | 1.25 | 1.01 |
| 10月 | 566 | 13.4 | 271 | ▲ 9.7 | 2.09 | 1,866 | 7.6 | 1,297 | ▲ 1.0 | 1.44 | 83 | ▲ 8.8 | 14.7 | 1.24 | 1.03 |
| 11月 | 527 | ▲ 11.7 | 252 | ▲ 14.0 | 2.09 | 1,792 | 0.5 | 1,262 | ▲ 4.0 | 1.42 | 74 | ▲ 2.6 | 14.0 | 1.28 | 1.06 |
| 12月 | 805 | 0.0 | 222 | ▲ 8.3 | 3.63 | 1,839 | 0.9 | 1,206 | ▲ 5.9 | 1.52 | 69 | ▲ 4.2 | 8.6 | 1.33 | 1.11 |
| 7年1月 | | | | | | | | | | | | | | | |
| 2月 | | | | | | | | | | | | | | | |
| 3月 | | | | | | | | | | | | | | | |

注1 正社員の求人倍率は、正社員の求人数をパートタイムを除く常用の求職者数で除して算出しているが、パートタイムを除く常用の求職者数には、派遣労働者や契約社員を希望する者も含まれるため、厳密な意味での正社員求人倍率より低い数値となる。

注2 充足率＝就職件数/新規正社員求人数

年齢別常用有効求人・求職の状況(パートタイム含む) 令和6年12月

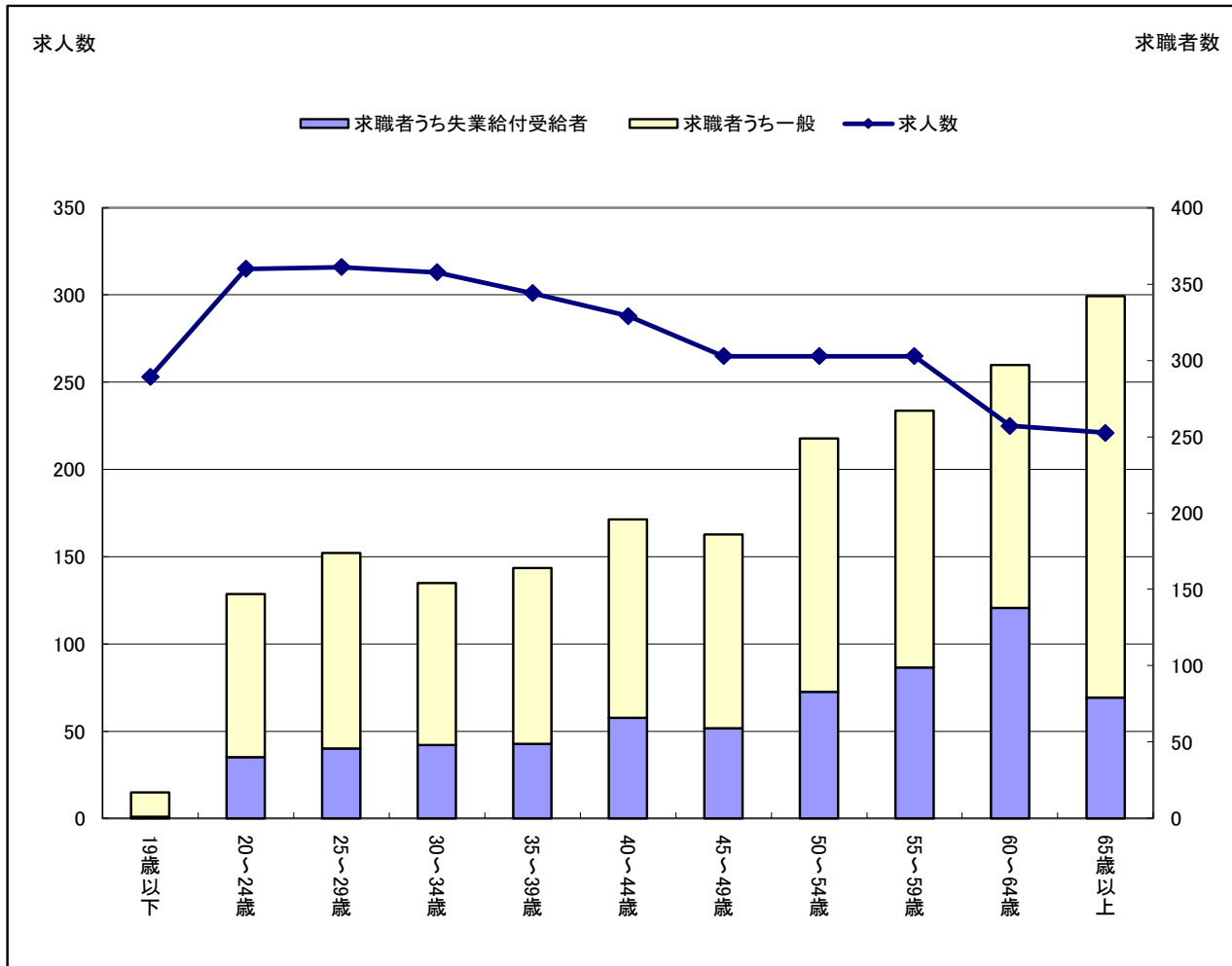

| | 19歳以下 | 20～24歳 | 25～29歳 | 30～34歳 | 35～39歳 | 40～44歳 | 45～49歳 | 50～54歳 | 55～59歳 | 60～64歳 | 65歳以上 | 合計 | | | |
|------|-------|--------|--------|--------|--------|--------|--------|--------|--------|--------|-------|-------|----------------|-------|------|
| | | | | | | | | | | | | 44歳以下 | 45歳以上 55歳未満 | 55歳以上 | |
| 求人人数 | 253 | 315 | 316 | 313 | 301 | 288 | 265 | 265 | 265 | 225 | 221 | 3,027 | 1,786 | 530 | 711 |
| 求職者数 | 17 | 147 | 174 | 154 | 164 | 196 | 186 | 249 | 267 | 297 | 342 | 2,193 | 852 | 435 | 906 |
| 求人倍率 | 14.88 | 2.14 | 1.82 | 2.03 | 1.84 | 1.47 | 1.42 | 1.06 | 0.99 | 0.76 | 0.65 | 1.38 | 2.10 | 1.22 | 0.78 |

(注) 求人倍率は「求人人数均等配分方式」によるもの。

(注) 臨時(4ヶ月以上)を含む。

雇用保険業務状況

| 項目 年度 年月 | ① 適用事業所数 | | ② 被保険者数 | | ③ 資格取得者数 | | | ④ 資格喪失者数 | | |
|----------------|-------------|-------------------|------------|-------------------|-------------|-------------------|------------|-------------|-------------------|------------|
| | | 対前年 増減率 (%) | | 対前年 増減率 (%) | | 対前年 増減率 (%) | 取得率 (%) | | 対前年 増減率 (%) | 喪失率 (%) |
| 31年度 | 2,195 | ▲ 0.3 | 35,008 | 1.3 | 413 | ▲ 2.1 | 1.18 | 388 | 2.6 | 1.10 |
| 2年度 | 2,200 | 0.2 | 34,744 | ▲ 0.8 | 356 | ▲ 13.8 | 1.02 | 397 | 2.3 | 1.13 |
| 3年度 | 2,211 | 0.5 | 34,307 | ▲ 1.3 | 329 | ▲ 7.6 | 0.96 | 342 | ▲ 13.9 | 0.99 |
| 4年度 | 2,192 | ▲ 0.9 | 34,402 | 0.3 | 388 | 17.9 | 1.13 | 369 | 7.9 | 1.06 |
| 5年度 | 2,169 | ▲ 1.0 | 34,423 | 0.1 | 376 | ▲ 3.1 | 1.09 | 379 | 2.7 | 1.09 |
| R5/4~6 | 2,183 | ▲ 1.4 | 34,481 | 0.3 | 583 | ▲ 7.9 | 1.69 | 500 | 7.3 | 1.43 |
| R5/7~9 | 2,170 | ▲ 1.5 | 34,584 | 0.2 | 307 | ▲ 3.2 | 0.89 | 315 | ▲ 7.4 | 0.90 |
| R5/10~12 | 2,161 | ▲ 1.5 | 34,433 | 0.1 | 302 | 2.7 | 0.88 | 318 | ▲ 0.6 | 0.92 |
| R6/1~3 | 2,161 | 0.1 | 34,194 | ▲ 0.4 | 311 | 0.3 | 0.91 | 383 | 9.4 | 1.11 |
| R6/4~6 | 2,149 | ▲ 1.6 | 34,363 | ▲ 0.3 | 539 | ▲ 7.5 | 1.57 | 442 | ▲ 11.6 | 1.27 |
| R6/7~9 | 2,142 | ▲ 1.3 | 34,328 | ▲ 0.7 | 279 | ▲ 9.1 | 0.81 | 335 | 6.3 | 0.97 |
| R6/10~12 | 2,139 | ▲ 1.0 | 34,258 | ▲ 0.5 | 293 | ▲ 3.0 | 0.86 | 299 | ▲ 6.0 | 0.87 |
| R7/1~3 | | | | | | | | | | |
| 5年4月 | 2,189 | ▲ 1.2 | 34,354 | 0.6 | 868 | ▲ 0.1 | 2.53 | 784 | 6.5 | 2.23 |
| 5月 | 2,186 | ▲ 1.3 | 34,523 | 0.3 | 573 | ▲ 6.4 | 1.66 | 404 | 19.2 | 1.16 |
| 6月 | 2,174 | ▲ 1.6 | 34,565 | 0.1 | 307 | ▲ 26.6 | 0.89 | 313 | ▲ 3.4 | 0.90 |
| 7月 | 2,175 | ▲ 1.5 | 34,618 | 0.1 | 346 | ▲ 6.2 | 1.00 | 301 | ▲ 6.8 | 0.86 |
| 8月 | 2,173 | ▲ 1.7 | 34,588 | 0.2 | 278 | 9.4 | 0.80 | 309 | ▲ 3.7 | 0.89 |
| 9月 | 2,163 | ▲ 1.2 | 34,546 | 0.2 | 297 | ▲ 9.2 | 0.86 | 335 | ▲ 11.1 | 0.96 |
| 10月 | 2,159 | ▲ 1.5 | 34,467 | 0.3 | 334 | 14.8 | 0.97 | 409 | 1.5 | 1.17 |
| 11月 | 2,161 | ▲ 1.6 | 34,413 | 0.1 | 276 | ▲ 8.0 | 0.80 | 265 | ▲ 5.7 | 0.76 |
| 12月 | 2,162 | ▲ 1.6 | 34,419 | 0.0 | 295 | 1.4 | 0.86 | 280 | 1.8 | 0.81 |
| 6年 1月 | 2,161 | ▲ 1.5 | 34,203 | ▲ 0.4 | 317 | 4.3 | 0.93 | 503 | 32.4 | 1.45 |
| 2月 | 2,162 | ▲ 1.6 | 34,213 | ▲ 0.4 | 333 | 4.4 | 0.97 | 319 | 0.3 | 0.92 |
| 3月 | 2,159 | 3.6 | 34,166 | ▲ 0.4 | 284 | ▲ 7.5 | 0.83 | 326 | ▲ 7.1 | 0.95 |
| 6年4月 | 2,152 | ▲ 1.7 | 34,269 | ▲ 0.2 | 848 | ▲ 2.3 | 2.47 | 749 | ▲ 4.5 | 2.14 |
| 5月 | 2,145 | ▲ 1.9 | 34,384 | ▲ 0.4 | 454 | ▲ 20.8 | 1.32 | 330 | ▲ 18.3 | 0.95 |
| 6月 | 2,151 | ▲ 1.1 | 34,437 | ▲ 0.4 | 315 | 2.6 | 0.91 | 248 | ▲ 20.8 | 0.72 |
| 7月 | 2,146 | ▲ 1.3 | 34,393 | ▲ 0.6 | 315 | ▲ 9.0 | 0.92 | 371 | 23.3 | 1.07 |
| 8月 | 2,148 | ▲ 1.2 | 34,322 | ▲ 0.8 | 268 | ▲ 3.6 | 0.78 | 340 | 10.0 | 0.98 |
| 9月 | 2,131 | ▲ 1.5 | 34,268 | ▲ 0.8 | 254 | ▲ 14.5 | 0.74 | 294 | ▲ 12.2 | 0.85 |
| 10月 | 2,136 | ▲ 1.1 | 34,253 | ▲ 0.6 | 342 | 2.4 | 1.00 | 359 | ▲ 12.2 | 1.04 |
| 11月 | 2,140 | ▲ 1.0 | 34,273 | ▲ 0.4 | 285 | 3.3 | 0.83 | 259 | ▲ 2.3 | 0.75 |
| 12月 | 2,140 | ▲ 1.0 | 34,248 | ▲ 0.5 | 251 | ▲ 14.9 | 0.73 | 278 | ▲ 0.7 | 0.81 |
| 7年 1月 | | | | | | | | | | |
| 2月 | | | | | | | | | | |
| 3月 | | | | | | | | | | |

(注)1 各年度、四半期の数値は月平均である。

(注)2 ②の各月の数値は月末現在である。

取得率=③/②×100

喪失率=④/(②+④)×100

| 項目 年度 年月 | ⑤ | | | ⑥ 離職票 交付数 | ⑦ 労働保険事務組合 | | | | | | |
|----------------|-------------------|--------|----------------|-----------------|---------------|------|------|------------|------------|-----------|------------|
| | ④のうち事業主都合 | | 解雇 率 (%) | | 組合数 | 新規委託 | 委託解除 | 委託 事業所数 | 委託率 (%) | 被保険 者数 | 委託率 (%) |
| | 対前年 増減率 (%) | | | | | | | | | | |
| 31年度 | 30 | 42.9 | 7.7 | 258 | 11 | 3 | 4 | 1,019 | 46.4 | 8,504 | 24.3 |
| 2年度 | 51 | 70.0 | 14.9 | 270 | 11 | 4 | 3 | 1,025 | 46.4 | 7,944 | 23.2 |
| 3年度 | 17 | ▲ 66.7 | 5.0 | 235 | 11 | 3 | 3 | 1,034 | 46.8 | 7,985 | 23.3 |
| 4年度 | 23 | 35.3 | 6.1 | 244 | 11 | 3 | 4 | 1,021 | 47.1 | 7,917 | 23.0 |
| 5年度 | 30 | 30.4 | 7.9 | 260 | 11 | 2 | 4 | 1,006 | 46.4 | 7,866 | 22.9 |
| R5/4~6 | 41 | 173.3 | 8.2 | 331 | 11 | 3 | 8 | 1,012 | 46.4 | 7,893 | 22.9 |
| R5/7~9 | 20 | ▲ 53.5 | 6.3 | 225 | 11 | 2 | 3 | 1,005 | 46.3 | 7,884 | 22.8 |
| R5/10~12 | 28 | 86.7 | 8.8 | 217 | 11 | 1 | 2 | 1,002 | 46.4 | 7,863 | 22.8 |
| R6/1~3 | 28 | ▲ 3.4 | 7.3 | 278 | 11 | 0 | 3 | 996 | 46.1 | 7,788 | 22.8 |
| R6/4~6 | 29 | ▲ 29.3 | 6.6 | 308 | 11 | 4 | 12 | 976 | 45.4 | 7,663 | 22.3 |
| R6/7~9 | 11 | ▲ 45.0 | 3.3 | 230 | 11 | 1 | 4 | 969 | 45.2 | 7,565 | 22.0 |
| R6/10~12 | 15 | ▲ 46.4 | 5.0 | 198 | 11 | 1 | 2 | 963 | 45.0 | 7,546 | 22.0 |
| R7/1~3 | | | | | | | | | | | |
| 5年4月 | 69 | 0.0 | 8.8 | 551 | 11 | 5 | 6 | 1,019 | 46.6 | 7,874 | 22.9 |
| 5月 | 40 | 166.7 | 9.9 | 240 | 11 | 4 | 10 | 1,013 | 46.3 | 7,920 | 22.9 |
| 6月 | 13 | ▲ 27.8 | 4.2 | 202 | 11 | 0 | 8 | 1,004 | 46.2 | 7,886 | 22.8 |
| 7月 | 23 | 53.3 | 7.6 | 213 | 11 | 3 | 2 | 1,006 | 46.3 | 7,889 | 22.8 |
| 8月 | 8 | ▲ 63.6 | 2.6 | 223 | 11 | 3 | 3 | 1,006 | 46.3 | 7,884 | 22.8 |
| 9月 | 29 | 26.1 | 8.7 | 239 | 11 | 0 | 3 | 1,003 | 46.4 | 7,878 | 22.8 |
| 10月 | 38 | 2.7 | 9.3 | 281 | 11 | 0 | 1 | 1,002 | 46.4 | 7,872 | 22.8 |
| 11月 | 21 | 75.0 | 7.9 | 186 | 11 | 3 | 3 | 1,002 | 46.4 | 7,870 | 22.9 |
| 12月 | 25 | 78.6 | 8.9 | 183 | 11 | 1 | 2 | 1,001 | 46.3 | 7,848 | 22.8 |
| 6年 1月 | 57 | 375.0 | 11.3 | 356 | 11 | 0 | 5 | 997 | 46.1 | 7,787 | 22.8 |
| 2月 | 17 | ▲ 5.6 | 5.3 | 238 | 11 | 1 | 1 | 997 | 46.1 | 7,802 | 22.8 |
| 3月 | 19 | 111.1 | 5.4 | 211 | 11 | 2 | 1 | 1,018 | 48.9 | 7,881 | 23.0 |
| 6年4月 | 56 | ▲ 18.8 | 7.5 | 534 | 11 | 2 | 10 | 987 | 45.9 | 7,779 | 22.7 |
| 5月 | 23 | ▲ 42.5 | 7.0 | 226 | 11 | 4 | 25 | 969 | 45.2 | 7,570 | 22.0 |
| 6月 | 9 | ▲ 30.8 | 3.6 | 163 | 11 | 5 | 1 | 972 | 45.2 | 7,641 | 22.2 |
| 7月 | 19 | ▲ 17.4 | 5.1 | 258 | 11 | 1 | 2 | 971 | 45.2 | 7,582 | 22.0 |
| 8月 | 7 | ▲ 12.5 | 2.1 | 223 | 11 | 1 | 0 | 971 | 45.2 | 7,561 | 22.0 |
| 9月 | 7 | ▲ 75.9 | 2.4 | 208 | 11 | 2 | 9 | 964 | 45.2 | 7,551 | 22.0 |
| 10月 | 16 | ▲ 57.9 | 4.5 | 255 | 11 | 0 | 2 | 963 | 45.1 | 7,536 | 22.0 |
| 11月 | 9 | ▲ 57.1 | 3.5 | 180 | 11 | 3 | 2 | 964 | 45.0 | 7,544 | 22.0 |
| 12月 | 20 | ▲ 20.0 | 7.2 | 160 | 11 | 1 | 2 | 963 | 45.0 | 7,559 | 22.1 |
| 7年 1月 | | | | | | | | | | | |
| 2月 | | | | | | | | | | | |
| 3月 | | | | | | | | | | | |

解雇率=⑤/④×100

| 項目 年度 年月 | ⑧ 受給資格決定件数 (基本分) | | | ⑨ 初回受給者数 (基本分) | | ⑩ 受給者実人員 (基本分) | | | ⑪ 受給率 (%) | ⑫ 支給金額 (基本分) | |
|----------------|---------------------|----------------|------|-------------------|--------|-------------------|----------------|------|--------------|-------------------|--------|
| | 対前年 増減率 (%) | 構成 比 (%) | | 対前年 増減率 (%) | | 対前年 増減率 (%) | 構成 比 (%) | (千円) | | 対前年 増減率 (%) | |
| 31年度 | 141 | ▲ 4.7 | 28.6 | 117 | ▲ 10.0 | 503 | ▲ 7.5 | 24.9 | 1.4 | 58,005 | ▲ 4.9 |
| 2年度 | 146 | 3.5 | 31.2 | 117 | 0.0 | 499 | ▲ 0.8 | 21.7 | 1.4 | 58,611 | 1.0 |
| 3年度 | 119 | ▲ 18.5 | 25.4 | 97 | ▲ 17.1 | 519 | 4.0 | 22.6 | 1.5 | 64,008 | 9.2 |
| 4年度 | 129 | 8.4 | 26.5 | 108 | 11.3 | 458 | ▲ 11.8 | 20.1 | 1.3 | 54,382 | ▲ 15.0 |
| 5年度 | 125 | ▲ 3.1 | 25.7 | 102 | ▲ 5.6 | 470 | 2.6 | 20.6 | 1.3 | 56,138 | 3.2 |
| R5/4~6 | 162 | 1.9 | 29.3 | 122 | ▲ 6.2 | 471 | 6.1 | 19.5 | 1.3 | 55,310 | 9.2 |
| R5/7~9 | 112 | 4.7 | 25.3 | 111 | 9.9 | 522 | 5.2 | 23.4 | 1.5 | 62,930 | 4.3 |
| R5/10~12 | 110 | ▲ 9.8 | 24.5 | 87 | ▲ 17.9 | 458 | 3.4 | 20.6 | 1.3 | 53,967 | 2.7 |
| R6/1~3 | 116 | ▲ 9.4 | 23.1 | 89 | ▲ 6.3 | 430 | ▲ 3.8 | 19.0 | 1.2 | 52,344 | ▲ 3.1 |
| R6/4~6 | 146 | ▲ 9.9 | 27.4 | 129 | 5.7 | 473 | 0.4 | 19.4 | 1.4 | 55,862 | 1.0 |
| R6/7~9 | 114 | 1.8 | 24.7 | 99 | ▲ 10.8 | 519 | ▲ 0.6 | 22.3 | 1.5 | 63,435 | 0.8 |
| R6/10~12 | 120 | 9.1 | 28.2 | 99 | 13.8 | 478 | 4.4 | 20.9 | 1.4 | 58,465 | 8.3 |
| R7/1~3 | | | | | | | | | | | |
| 5年4月 | 200 | 37.0 | 29.9 | 119 | 4.4 | 445 | 10.1 | 18.4 | 1.3 | 50,416 | 20.1 |
| 5月 | 161 | ▲ 27.1 | 30.8 | 134 | 1.5 | 491 | 9.6 | 20.2 | 1.4 | 56,537 | 15.7 |
| 6月 | 124 | 13.8 | 26.5 | 113 | ▲ 21.0 | 478 | ▲ 0.4 | 20.0 | 1.4 | 58,977 | ▲ 3.4 |
| 7月 | 112 | 10.9 | 26.2 | 125 | 12.6 | 523 | 4.8 | 23.3 | 1.5 | 56,834 | 1.9 |
| 8月 | 108 | 0.9 | 24.7 | 125 | 23.8 | 545 | 5.2 | 24.6 | 1.6 | 74,434 | 11.1 |
| 9月 | 116 | 1.8 | 25.1 | 83 | ▲ 9.8 | 497 | 5.3 | 22.3 | 1.4 | 57,522 | ▲ 1.4 |
| 10月 | 126 | ▲ 23.6 | 26.3 | 95 | ▲ 16.7 | 497 | 12.2 | 22.3 | 1.4 | 58,368 | 12.2 |
| 11月 | 103 | ▲ 3.7 | 22.4 | 85 | ▲ 19.0 | 447 | 4.2 | 19.9 | 1.3 | 57,140 | 5.1 |
| 12月 | 100 | 6.4 | 24.6 | 80 | ▲ 20.0 | 429 | ▲ 6.1 | 19.7 | 1.2 | 46,393 | ▲ 9.4 |
| 6年1月 | 132 | ▲ 2.9 | 25.1 | 106 | 6.0 | 456 | ▲ 1.5 | 20.5 | 1.3 | 58,185 | 3.4 |
| 2月 | 110 | ▲ 14.7 | 22.6 | 100 | 33.3 | 438 | 1.4 | 19.4 | 1.3 | 52,600 | 7.2 |
| 3月 | 105 | ▲ 12.5 | 21.2 | 61 | ▲ 44.5 | 395 | ▲ 11.2 | 17.1 | 1.1 | 46,248 | ▲ 18.3 |
| 6年4月 | 196 | ▲ 2.0 | 29.8 | 134 | 12.6 | 444 | ▲ 0.2 | 18.0 | 1.3 | 50,716 | 0.6 |
| 5月 | 138 | ▲ 14.3 | 27.0 | 131 | ▲ 2.2 | 479 | ▲ 2.4 | 19.4 | 1.4 | 61,451 | 8.7 |
| 6月 | 104 | ▲ 16.1 | 24.4 | 122 | 8.0 | 496 | 3.8 | 20.9 | 1.4 | 55,418 | ▲ 6.0 |
| 7月 | 127 | 13.4 | 25.5 | 123 | ▲ 1.6 | 543 | 3.8 | 23.3 | 1.6 | 70,409 | 23.9 |
| 8月 | 113 | 4.6 | 27.2 | 99 | ▲ 20.8 | 524 | ▲ 3.9 | 22.5 | 1.5 | 65,421 | ▲ 12.1 |
| 9月 | 101 | ▲ 12.9 | 21.5 | 75 | ▲ 9.6 | 489 | ▲ 1.6 | 21.1 | 1.4 | 54,474 | ▲ 5.3 |
| 10月 | 156 | 23.8 | 32.3 | 128 | 34.7 | 509 | 2.4 | 21.5 | 1.5 | 69,433 | 19.0 |
| 11月 | 91 | ▲ 11.7 | 21.2 | 77 | ▲ 9.4 | 462 | 3.4 | 20.0 | 1.3 | 55,140 | ▲ 3.5 |
| 12月 | 112 | 12.0 | 30.9 | 93 | 16.3 | 462 | 7.7 | 21.0 | 1.3 | 50,821 | 9.5 |
| 7年1月 | | | | | | | | | | | |
| 2月 | | | | | | | | | | | |
| 3月 | | | | | | | | | | | |

⑧の構成比=⑧/新規求職申込件数×100

⑩の構成比=⑩/有効求職者数×100

⑪=⑩/(②+⑩)×100

| 項目 年度 年月 | 雇 用 継 続 給 付 | | | | | | | | | |
|----------------|--------------|------------|------|------------|--------------|--------------|------------|------|------------|--------------|
| | 高年齢雇用継続基本給付金 | | | | | 高年齢再就職給付金 | | | | |
| | 受給要件 確認件数 | 初回 受給者数 | 受給者数 | 受給者 実人員 | 支給金額 (千円) | 受給要件 確認件数 | 初回 受給者数 | 受給者数 | 受給者 実人員 | 支給金額 (千円) |
| 31年度 | 17 | 13 | 240 | 457 | 11,495 | 0 | 0 | 0 | 0 | 0 |
| 2年度 | 18 | 12 | 246 | 469 | 11,619 | 0 | 0 | 0 | 0 | 0 |
| 3年度 | 17 | 13 | 229 | 437 | 10,727 | 0 | 0 | 0 | 0 | 0 |
| 4年度 | 15 | 10 | 234 | 441 | 10,840 | 0 | 0 | 0 | 0 | 0 |
| 5年度 | 16 | 9 | 227 | 428 | 10,398 | 0 | 0 | 0 | 0 | 0 |
| R5/4~6 | 15 | 14 | 255 | 478 | 11,522 | 0 | 0 | 0 | 0 | 0 |
| R5/7~9 | 15 | 6 | 208 | 393 | 9,607 | 0 | 0 | 0 | 0 | 0 |
| R5/10~12 | 16 | 9 | 245 | 459 | 11,260 | 0 | 0 | 0 | 0 | 0 |
| R6/1~3 | 19 | 8 | 199 | 380 | 9,203 | 0 | 0 | 0 | 0 | 0 |
| R6/4~6 | 19 | 15 | 235 | 436 | 10,465 | 0 | 0 | 0 | 0 | 0 |
| R6/7~9 | 15 | 12 | 192 | 354 | 8,246 | 0 | 0 | 0 | 0 | 0 |
| R6/10~12 | 18 | 12 | 241 | 458 | 10,796 | 0 | 0 | 0 | 0 | 0 |
| R7/1~3 | | | | | | | | | | |
| 5年4月 | 12 | 5 | 287 | 524 | 12,588 | 0 | 0 | 0 | 0 | 0 |
| 5月 | 14 | 10 | 166 | 326 | 7,925 | 0 | 0 | 0 | 0 | 0 |
| 6月 | 20 | 26 | 311 | 584 | 14,054 | 0 | 0 | 0 | 0 | 0 |
| 7月 | 14 | 6 | 152 | 282 | 6,861 | 0 | 0 | 0 | 0 | 0 |
| 8月 | 19 | 9 | 310 | 591 | 14,442 | 0 | 0 | 0 | 0 | 0 |
| 9月 | 11 | 3 | 162 | 307 | 7,518 | 0 | 0 | 0 | 0 | 0 |
| 10月 | 16 | 12 | 291 | 537 | 13,124 | 0 | 0 | 0 | 0 | 0 |
| 11月 | 11 | 7 | 162 | 304 | 7,515 | 0 | 0 | 0 | 0 | 0 |
| 12月 | 21 | 9 | 282 | 537 | 13,142 | 0 | 0 | 0 | 0 | 0 |
| 6年1月 | 14 | 5 | 150 | 282 | 6,955 | 0 | 0 | 0 | 0 | 0 |
| 2月 | 26 | 11 | 288 | 550 | 13,291 | 0 | 0 | 0 | 0 | 0 |
| 3月 | 17 | 8 | 158 | 307 | 7,364 | 0 | 0 | 0 | 0 | 0 |
| 6年4月 | 17 | 15 | 278 | 512 | 12,485 | 0 | 0 | 0 | 0 | 0 |
| 5月 | 18 | 9 | 123 | 233 | 5,377 | 0 | 0 | 0 | 0 | 0 |
| 6月 | 22 | 21 | 304 | 564 | 13,533 | 0 | 0 | 0 | 0 | 0 |
| 7月 | 14 | 13 | 146 | 273 | 6,465 | 0 | 0 | 0 | 0 | 0 |
| 8月 | 17 | 18 | 298 | 560 | 12,764 | 0 | 0 | 0 | 0 | 0 |
| 9月 | 15 | 4 | 131 | 228 | 5,508 | 0 | 0 | 0 | 0 | 0 |
| 10月 | 19 | 16 | 293 | 559 | 13,078 | 0 | 0 | 0 | 0 | 0 |
| 11月 | 16 | 10 | 146 | 273 | 6,686 | 0 | 0 | 0 | 0 | 0 |
| 12月 | 18 | 10 | 284 | 542 | 12,624 | 0 | 0 | 0 | 0 | 0 |
| 7年1月 | | | | | | | | | | |
| 2月 | | | | | | | | | | |
| 3月 | | | | | | | | | | |

(注) 各年度、四半期の数値は月平均である。

| 項目 年度 年月 | 雇 用 継 続 給 付 | | | | |
|----------------|--------------------------------|-------------|------|----------------|--------------|
| | 育 児 休 業 給 付（出生時育児休業給付金、基本給付金）計 | | | | |
| | 受給要件 確認件数 | 初 回 受給者数 | 受給者数 | 受 給 者 実 人 員 | 支給金額 (千円) |
| 31年度 | 18 | 17 | 91 | 185 | 20,537 |
| 2年度 | 21 | 21 | 102 | 209 | 23,143 |
| 3年度 | 19 | 20 | 107 | 219 | 24,398 |
| 4年度 | 23 | 23 | 104 | 208 | 23,475 |
| 5年度 | 25 | 26 | 114 | 231 | 27,017 |
| R5/4～6 | 25 | 25 | 125 | 256 | 29,168 |
| R5/7～9 | 29 | 29 | 104 | 210 | 24,563 |
| R5/10～12 | 24 | 25 | 109 | 216 | 26,168 |
| R6/1～3 | 24 | 24 | 120 | 241 | 28,169 |
| R6/4～6 | 21 | 21 | 116 | 236 | 24,715 |
| R6/7～9 | 31 | 28 | 95 | 194 | 23,111 |
| R6/10～12 | 34 | 34 | 108 | 213 | 26,437 |
| R7/1～3 | | | | | |
| 5年4月 | 14 | 24 | 135 | 283 | 31,976 |
| 5月 | 28 | 24 | 128 | 262 | 28,679 |
| 6月 | 32 | 28 | 112 | 222 | 26,849 |
| 7月 | 29 | 24 | 89 | 176 | 20,142 |
| 8月 | 28 | 36 | 131 | 268 | 31,988 |
| 9月 | 29 | 28 | 92 | 187 | 21,560 |
| 10月 | 28 | 28 | 112 | 225 | 27,992 |
| 11月 | 30 | 29 | 106 | 206 | 25,121 |
| 12月 | 15 | 17 | 108 | 216 | 25,389 |
| 6年 1月 | 22 | 25 | 123 | 246 | 29,274 |
| 2月 | 31 | 29 | 126 | 256 | 30,040 |
| 3月 | 19 | 19 | 110 | 220 | 25,194 |
| 6年4月 | 19 | 20 | 135 | 278 | 28,888 |
| 5月 | 25 | 23 | 131 | 261 | 26,952 |
| 6月 | 18 | 21 | 82 | 169 | 18,306 |
| 7月 | 33 | 27 | 101 | 206 | 24,849 |
| 8月 | 30 | 28 | 94 | 196 | 22,912 |
| 9月 | 29 | 28 | 90 | 181 | 21,573 |
| 10月 | 38 | 39 | 106 | 209 | 24,919 |
| 11月 | 39 | 35 | 112 | 212 | 26,912 |
| 12月 | 26 | 29 | 107 | 217 | 27,480 |
| 7年 1月 | | | | | |
| 2月 | | | | | |
| 3月 | | | | | |

(注) 各年度、四半期の数値は月平均である。